

TERCEIRO PAVIMENTO

	ÁREA MÍNIMA (M²)	ÁREA PROJETO (M²)
01 SALA DE ARTES VISUAIS 01	70,00	64,80
02 SALA DE ARTES VISUAIS 02	22,50	36,50
03 SALA DE ESCULTURA	70,00	23,80
04 DEPÓSITO DE MATERIAIS (LIMPEZA E AFINS)	LIVRE	6,25
05 SANITÁRIO FEMININO	CNFME NORMA	7,56
06 SANITÁRIO MASCULINO	CNFME NORMA	7,56
07 CENTRO DE DISTRIBUIÇÃO ELÉTRICA		

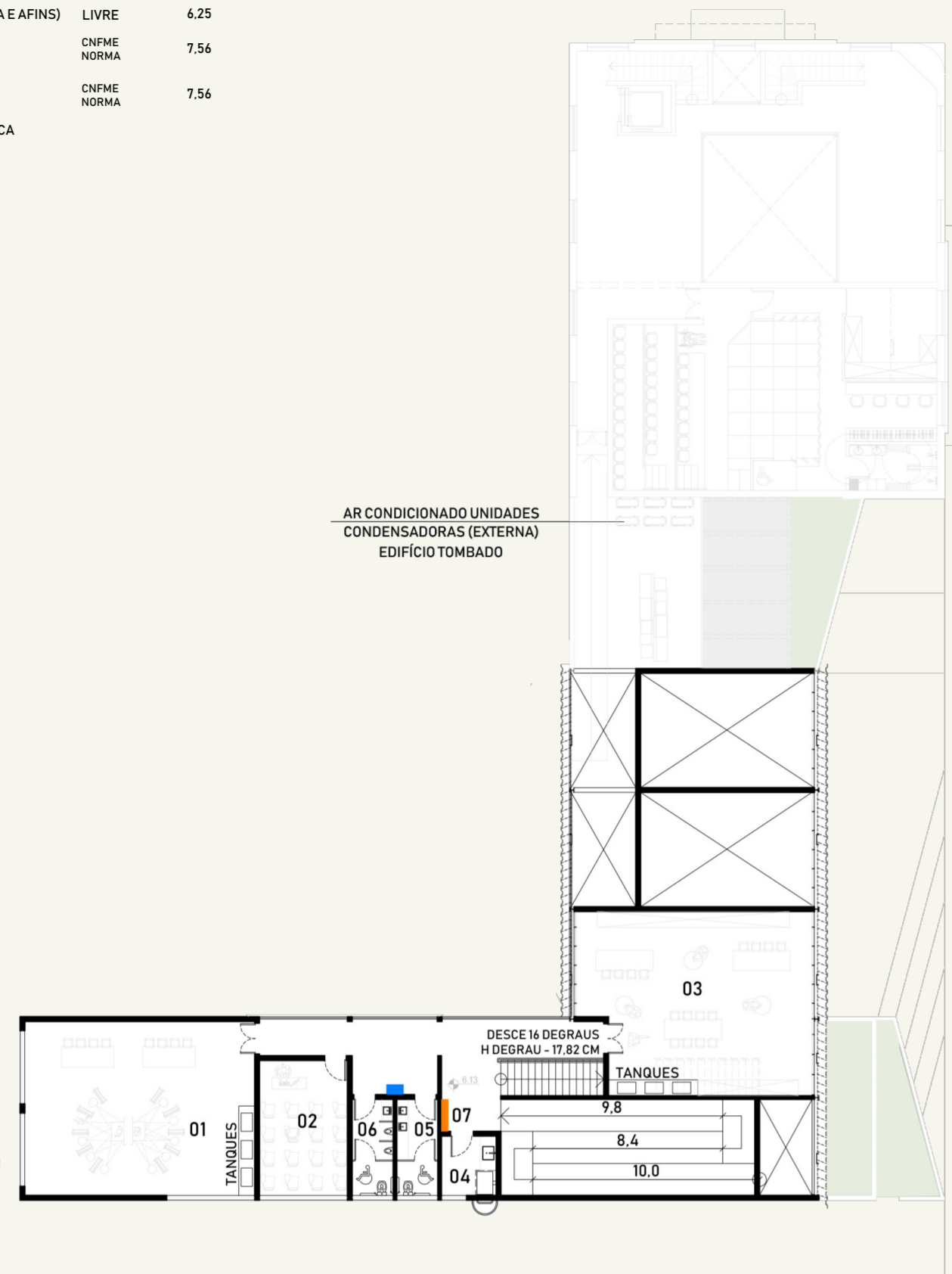

PLANTA BAIXA TERCEIRO PAVIMENTO
ESCALA 1:250

0 1 3 5

ESCALA gráfica

IMAGENS INTERNAS DO CONJUNTO

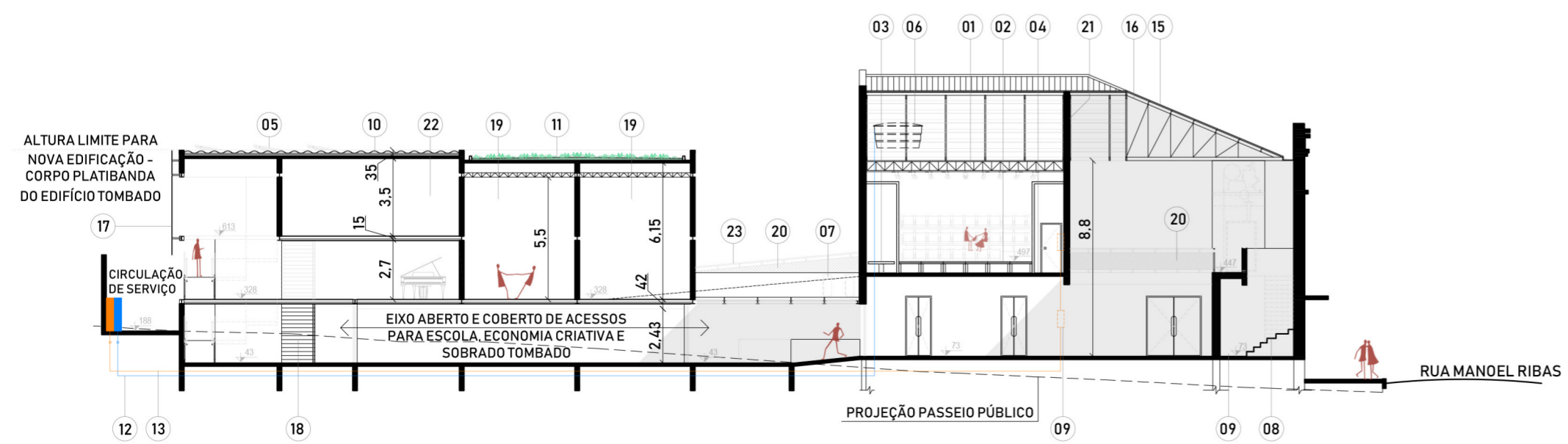

CORTE - E
ESCALA 1:250

- 01 TRELIÇA METÁLICA PARA ILUMINAÇÃO CÊNICA
- 02 PALCO MÓVEL EM MADEIRA FLUTUANTE
- 03 PISO DO TEATRO COM MADEIRA NÃO ENCERADA
- 04 PLATAFORMA HIDRAULICA ACESSIBILIDADE PARA PALCO
- 05 PLACAS FOTOVOLTAICA PARA CAPTAÇÃO DE ENERGIA SOLAR
- 06 PROJEÇÃO CAIXAS D'ÁGUA (CONSUMO, E RESERVA DE INCÊNDIO) - (VER LOCALIZAÇÃO EM PLANTAS BAIXAS)
- 07 PROJEÇÃO DAS UNIDADES CONDENSADORAS DE AR CONDICIONADO PARA SOBRADO TOMBADO
- 08 ESCADARIA TOMBADA. RECUPERAÇÃO DO PISO ORIGINAL
- 09 RECUPERAÇÃO DO PISO LADRILHO HIDRAULICO PRESENTE NOS DOIS ACESSOS DO SOBRADO
- 10 COBERTURA ALUZINCO ZIPADA
- 11 COBERTURA VERDE
- 12 ALIMENTAÇÃO DE ÁGUA DA REDE PÚBLICA PARA OS EDIFÍCIOS (VER LOCALIZAÇÃO DOS SHAFTS HIDROSSANITÁRIOS EM PLANTAS BAIXAS)
- 13 ALIMENTAÇÃO DE ENERGIA DA REDE PÚBLICA PARA OS EDIFÍCIOS (A ENERGIA ORIUNDA DA CAPTAÇÃO SOLAR SERÁ TAMBÉM UTILIZADA NO SOBRADO)
- 14 PROJEÇÃO PRUMADA DO CENTRO DE DISTRIBUIÇÃO ELÉTRICA (VER LOCALIZAÇÃO EM PLANTAS BAIXAS)
- 15 COBERTURA COM TELHA ALUZINCO / INCLINAÇÃO ORIGINAL MANTIDA
- 16 ESTRUTURA COM TESOURAS METÁLICA
- 17 MASCARA TRAPEZOIDAL TRANSPARENTE COM PROJEÇÃO DE ILUMINAÇÃO CÊNICA PARA FACHADA PRINCIPAL
- 18 ESCADA LINEAR FACILITANDO OS ACESSOS E DESCARGAS
- 19 SALA DE CIRCO E DE DANÇA COM PÉDREITO DUPLO COM POSSIBILIDADE DE INTEGRAÇÃO DAS SALAS
- 20 GUARDA CORPO COM TELA METÁLICA
- 21 PAREDE PAINEL COM PÉ DIREITO DUPLO PARA PROJEÇÕES E EXPOSIÇÕES INTEGRANDO O ESPAÇO MEMÓRIA COM O MULTIUSO
- 22 SALA DE ESCULTURA E ARTES VISUAIS COM PÉ DIREITO DE 3.50 METROS CONFORME CÓDIGO DE OBRAS MUNICIPAL
- 23 RAMPA DE CONEXÃO ENTRE ESCOLA E TEATRO/SOBRADO